

นโยบายที่สำคัญ

ตามยุทธศาสตร์ชาติ 20 ปี (ด้านสาธารณสุข)

รัฐธรรมนูญแห่งราชอาณาจักรไทย พุทธศักราช 2559 (ที่เกี่ยวข้องด้านสาธารณสุข)

ม. 47

บุคคลยากไร้ย่อมมีสิทธิได้รับบริการสาธารณสุขของรัฐโดยไม่ต้องเสียค่าใช้จ่ายตามที่กฎหมายบัญญัติ

ม. 48

สิทธิของมารดาในช่วงระหว่างก่อนและหลังการคลอดบุตรย่อมได้รับความคุ้มครองและช่วยเหลือตามที่กฎหมายบัญญัติ



ม. 55

- เสริมสร้างให้ประชาชนมีความรู้พื้นฐานเกี่ยวกับการส่งเสริมสุขภาพและการป้องกันโรค และส่งเสริมสนับสนุนให้มีการพัฒนาภูมิปัญญาด้านแพทย์แผนไทย
- ครอบคลุมการส่งเสริมสุขภาพ การควบคุมและป้องกันโรค การรักษาพยาบาล และการฟื้นฟูสุขภาพ

ม. 258

- จัดให้มีระบบจัดการและกำจัดขยะมูลฝอยเป็นมิตรต่อสิ่งแวดล้อม
- ปรับระบบหลักประกันสุขภาพให้ประชาชนได้รับสิทธิและประโยชน์จากการบริหารจัดการและการเข้าถึงบริการที่มีคุณภาพ
- มีระบบการแพทย์ปฐมภูมิที่มีแพทย์เวชศาสตร์ครอบครัวดูแลประชาชนในสัดส่วนที่เหมาะสม

เป็นองค์กรหลักด้านสุขภาพ ที่รวมพลังสังคม เพื่อประชาชนสุขภาพดี

M O P H

นโยบายรัฐบาล

1. นโยบายการปกป้องและเชิดชูสถาบันพระมหากษัตริย์
2. นโยบายการรักษาความมั่นคงของรัฐและการต่างประเทศ
3. นโยบายการลดความเหลื่อมล้าของสังคมและการสร้างโอกาสเข้าถึงบริการของรัฐ
4. นโยบายการศึกษาและเรียนรู้ การทะนุบำรุงศาสนา ศิลปะและวัฒนธรรม
5. นโยบายการยกระดับคุณภาพบริการด้านสาธารณสุข และสุขภาพของประชาชน โดยวางรากฐานให้ระบบหลักประกันสุขภาพ
6. นโยบายการเพิ่มศักยภาพทางเศรษฐกิจของประเทศ

นโยบายรัฐบาล

7. นโยบายการส่งเสริมบทบาทและการใช้โอกาสในประชาคมอาเซียน
8. นโยบายการพัฒนาและส่งเสริมการใช้ประโยชน์จากวิทยาศาสตร์ เทคโนโลยี การวิจัยและการพัฒนา และนวัตกรรม
9. นโยบายการรักษาความมั่นคงของฐานทรัพยากร
10. นโยบายการส่งเสริมการบริหารราชการแผ่นดินที่มีธรรมาภิบาลและการป้องกันปราบปรามการทุจริตและประพฤติมิชอบในภาครัฐ
11. นโยบายการปรับปรุงกฎหมายและกระบวนการยุติธรรม

กระทรวงสาธารณสุข

Retreat MOPH



เป็นองค์กรหลักด้านสุขภาพ
ที่รวมพลังสังคม
เพื่อประชาชนสุขภาพดี



พัฒนาและอภิบาลระบบสุขภาพ
อย่างมีส่วนร่วมและยั่งยืน



MOPH

M astery

P eople centered approach

O riginality

H umility

เป้าหมาย



ประชาชนสุขภาพดี



เจ้าหน้าที่มีความสุข



ระบบสุขภาพยั่งยืน

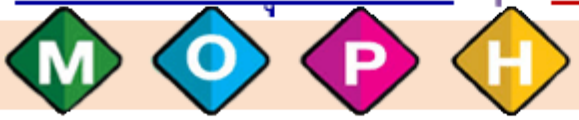

ยุทธศาสตร์ ความเป็นเลิศ 4 ด้าน Excellence



แผนยุทธศาสตร์ชาติ 20 ปี ด้านสาธารณสุข

Promotion Prevention & Protection Excellence

ส่งเสริมสุขภาพป้องกันโรคและคุ้มครองผู้บริโภคเป็นเลิศ

ประกอบด้วย 4 แผนงาน 12 โครงการ



การพัฒนาคุณภาพชีวิตคนไทยทุกกลุ่มวัย (ด้านสุขภาพ)



การพัฒนาคุณภาพชีวิตระดับอำเภอ



การป้องกันควบคุมโรคและลดปัจจัยเสี่ยงด้านสุขภาพ



การบริหารจัดการสิ่งแวดล้อม

แผนยุทธศาสตร์ชาติ 20 ปี ด้านสาธารณสุข

Service Excellence

บริการเป็นเลิศ

ประกอบด้วย 5 แผนงาน 22 โครงการ

การพัฒนาระบบการแพทย์ปฐมภูมิ (PCC)

คลินิกหมอครอบครัว Primary Care Cluster

การพัฒนาระบบการแพทย์ฉุกเฉินครบวงจรและระบบการส่งต่อ



อุตสาหกรรมทางการแพทย์





การพัฒนาระบบบริการสุขภาพ (Service Plan)



การพัฒนาตามโครงการพระราชดำริและพื้นที่เฉพาะ

แผนยุทธศาสตร์ชาติ 20 ปี ด้านสาธารณสุข

People Excellence
บุคลากรเป็นเลิศ

ประกอบด้วย 1 แผนงาน 3 โครงการ

การพัฒนาระบบบริหารจัดการกำลังคนด้านสุขภาพ

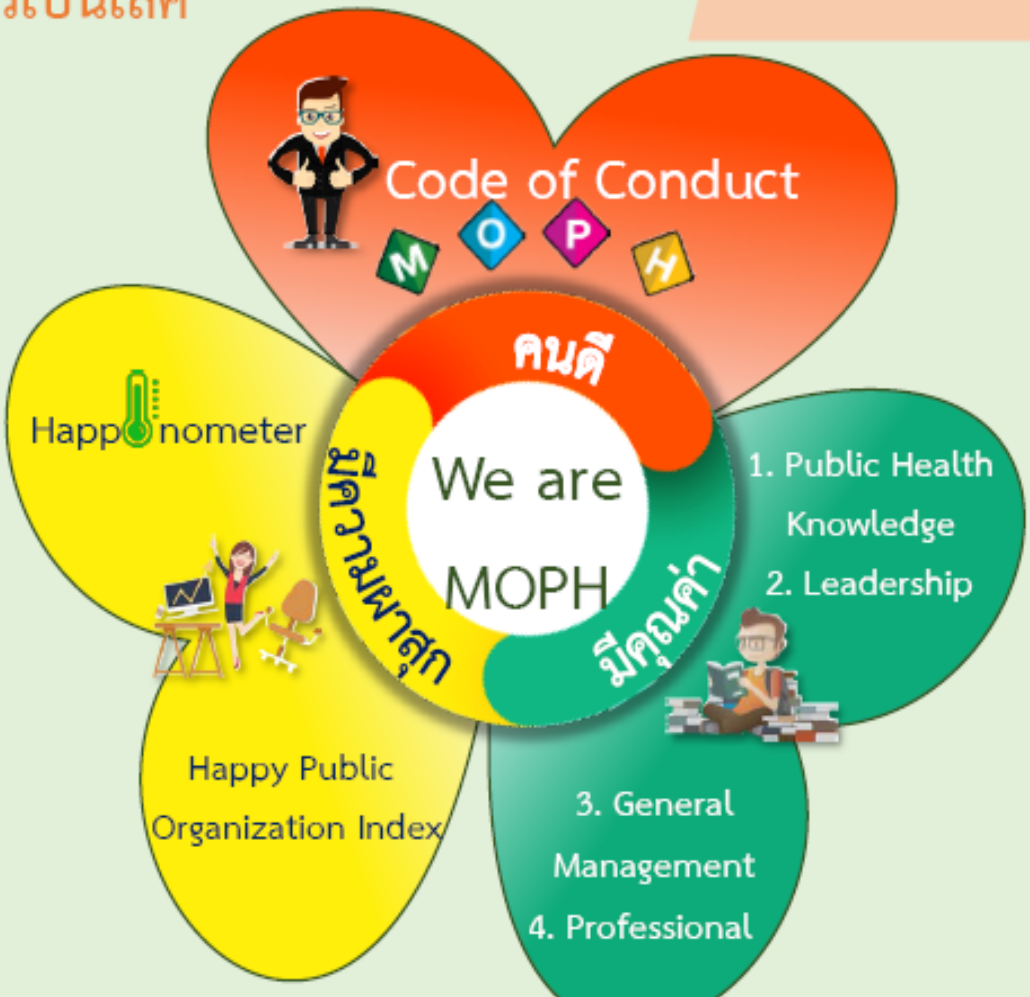

แผนยุทธศาสตร์ชาติ 20 ปี ด้านสาธารณสุข

Governance Excellence

บริหารเป็นเลิศด้วยธรรมาภิบาล

ประกอบด้วย 5 แผนงาน 8 โครงการ



การพัฒนาระบบธรรมาภิบาลและองค์กรคุณภาพ



การพัฒนาระบบข้อมูลสารสนเทศด้านสุขภาพ



การบริหารจัดการด้านการเงินการคลังสุขภาพ



การพัฒนางานวิจัยและนวัตกรรมด้านสุขภาพ



การปรับโครงสร้างและพัฒนากฎหมายด้านสุขภาพ

ค่านิยมกระทรวงสาธารณสุข (MOPH)

Mastery = เป็นนายตนเอง

Originality = เร่งสร้างสิ่งใหม่

People Centered Approach = ใส่ใจประชาชน

Humulity = ถ่อมตนอ่อนน้อม



M O P H

วิสัยทัศน์ พันธกิจ ค่านิยม MOPH



แบบฟอร์มการขอเผยแพร่ข้อมูลผ่านเว็บไซต์ของหน่วยงานในราชการ
โรงพยาบาลท่าใหม่ จังหวัดจันทบุรี
ตามประกาศโรงพยาบาลท่าใหม่
เรื่อง แนวทางการเผยแพร่ข้อมูลต่อสาธารณะผ่านเว็บไซต์ของหน่วยงาน พ.ศ. ๒๕๖๔
สำหรับหน่วยงานในราชการของโรงพยาบาลท่าใหม่

แบบฟอร์มการขอเผยแพร่ข้อมูลผ่านเว็บไซต์ของหน่วยงานในสังกัดโรงพยาบาลท่าใหม่

ชื่อหน่วยงาน : .....โรงพยาบาลท่าใหม่.....
วัน/เดือน/ปี : .....๑๓. . ธันวาคม ๒๕๖๕.....
หัวข้อ: เผยแพร่ข้อมูลวิสัยทัศน์ พันธกิจ ค่านิยม MOPH
(โดยสรุปหรือเอกสารแนบ) :
เผยแพร่ข้อมูลวิสัยทัศน์ พันธกิจ ค่านิยม MOPH
Linkภายนอก: .....ไม่มี.....
หมายเหตุ: .....
.....
.....

ผู้รับผิดชอบการให้ข้อมูล

กิติมาพร เรืองเกตุ

(นางสาวกิติมาพร เรืองเกตุ)
ตำแหน่ง เจ้าพนักงานพัสดุ
วันที่๑๓เดือน..ธันวาคม.. พ.ศ. ..๒๕๖๕....

ผู้อนุมัติรับรอง

(นางนวรัตน์ เจริญมรรค)
ตำแหน่ง นักจัดการงานทั่วไปปฏิบัติการ (หัวหน้า)
วันที่๑๓เดือน..ธันวาคม...พ.ศ...๒๕๖๕....

ผู้รับผิดชอบการนำข้อมูลขึ้นเผยแพร่

ภัทรพรรณ ชายหาด

(นางสาวภัทรพรรณ ชายหาด)
ตำแหน่ง นักวิชาการคอมพิวเตอร์
วันที่๑๓เดือน..ธันวาคม...พ.ศ. ๒๕๖๕