ข่าวประชาสัมพันธ์โรงพยาบาลท่าใหม่ ปีงบประมาณ พ.ศ.๒๕๖๖

โรงพยาบาลท่าใหม่ งานชุมชนเชิงรุก
28 ก.ย. ·

โรคและภัยสุขภาพในฤดูโรคและภัยสุขภาพในฤดูฝน



โรงพยาบาลท่าใหม่ งานชุมชนเชิงรุก
28 ก.ย. ·

"โรคไข้เลือดออก"



โรงพยาบาลท่าใหม่ งานชุมชนเชิงรุก
6 ต.ค. ·

#ทำอย่างไร..การดูแลจิตใจเมื่อทราบข่าวหรือเห็นภาพความรุนแรง
1. หลีกเลี่ยงการรับข่าวที่มากเกิ... ดูเพิ่มเติม



โรงพยาบาลท่าใหม่ งานชุมชนเชิงรุก
11 ต.ค. ·

❗ เตือนโรคเมลิออยด์ (โรคไข้ดิน) รู้ไว้ไม่เสี่ยง
พบมากในฤดูฝนเป็นโรคติดเชื้อ... ดูเพิ่มเติม



ข่าวประชาสัมพันธ์โรงพยาบาลท่าใหม่

โรงพยาบาลท่าใหม่ งานชุมชนเชิงรุก
29 ต.ค. ·

รู้สัญญาณเตือนโรคหลอดเลือดสมอง เสี้ยงนาทีมีค่าช่วยชีวิต
วันที่ 29 ตุลาคม 2565 ของทุกปีเป็นวันหลอดเลือดสมองโลกหรือวันอัมพาตโลก (World Stroke Day)

#วันหลอดเลือดสมองโลก
#โรคไม่ติดต่อ



โรงพยาบาลท่าใหม่ งานชุมชนเชิงรุก
10 พ.ย. ·

ประชาสัมพันธ์เด็ก6เดือน- 4ปี สามารถมารับการฉีดวัคซีนโควิดที่โรงพยาบาลท่าใหม่ได้นะคะ

โรงพยาบาลท่าใหม่ งานชุมชนเชิงรุก • ติดตาม
19 ต.ค. ·

สอบถามข้อมูลเพิ่มเติมได้ที่ โทร.092-4599002



โรงพยาบาลท่าใหม่ งานชุมชนเชิงรุก
30 พ.ย. ·

ตารางวัคซีนแแต่ละอำเภอค่ะ

สำนักงานสาธารณสุขจังหวัดจันทบุรี • ติดตาม
30 พ.ย. ·

แผนการฉีดวัคซีนโควิด-19 ประจำเดือนธันวาคม 2565 แยกรายอำเภอ (แก้ไขอ.ขลุง,เขาคิชฌกูฏ เพิ่มอ.โป่งน้ำร้อน)



โรงพยาบาลท่าใหม่ งานชุมชนเชิงรุก
30 พ.ย. ·

กรมควบคุมโรค กระทรวงสาธารณสุข • ติดตาม
30 พ.ย. ·

หนาวนี้ ❄❄ ฉีดวัคซีนเพิ่มภูมิสู้โควิด 19... ดูเพิ่มเติม



ข่าวประชาสัมพันธ์โรงพยาบาลท่าใหม่









ข่าวประชาสัมพันธ์โรงพยาบาลท่าใหม่



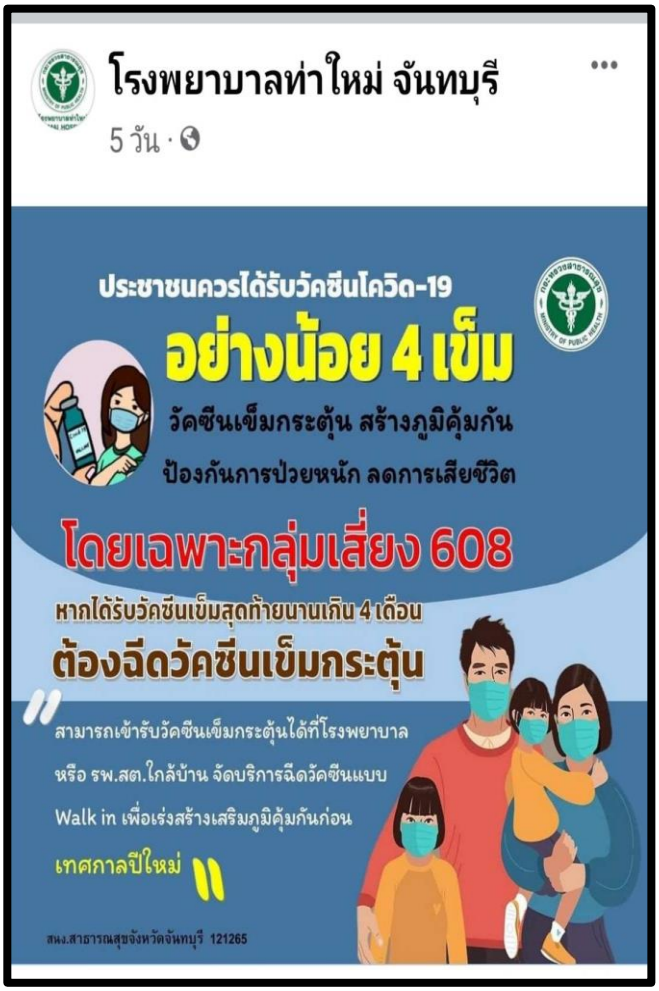

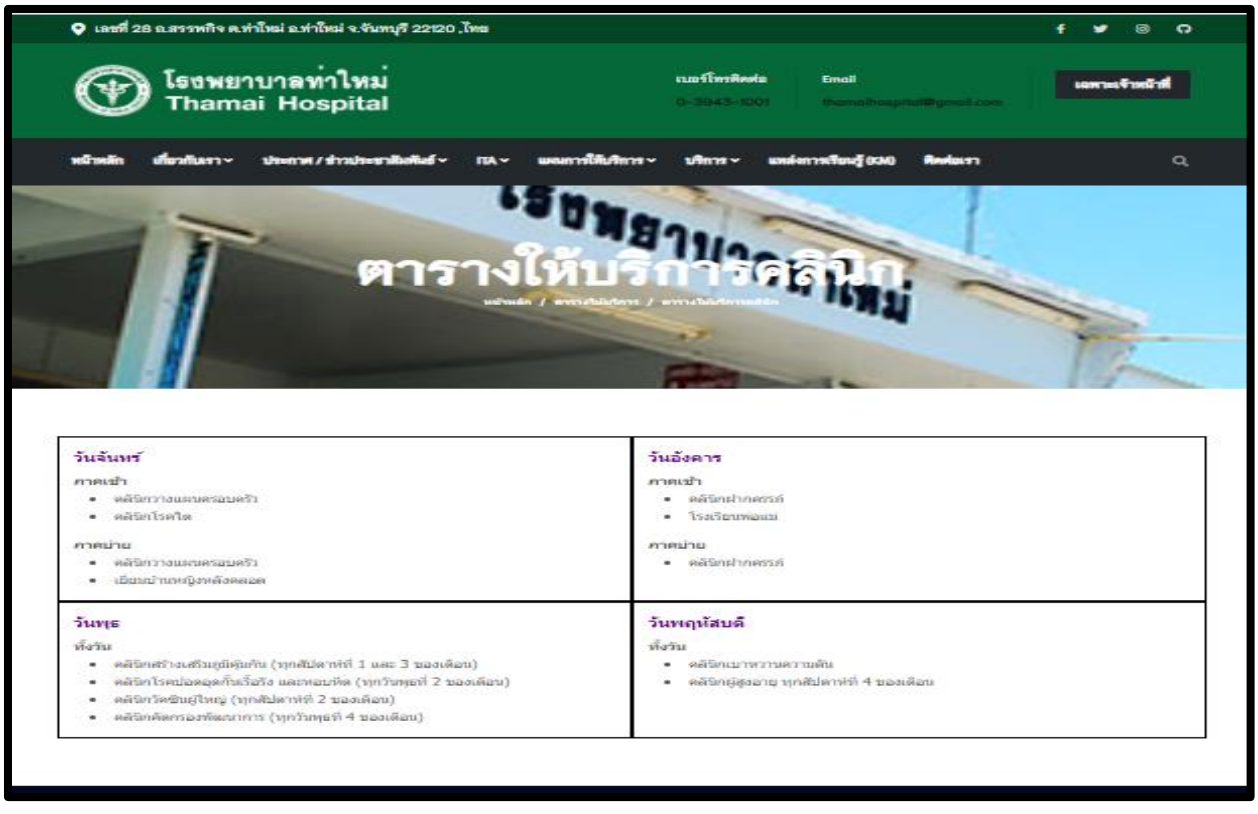

ข่าวประชาสัมพันธ์โรงพยาบาลท่าใหม่







ข่าวประชาสัมพันธ์โรงพยาบาลท่าใหม่













ข่าวประชาสัมพันธ์โรงพยาบาลท่าใหม่

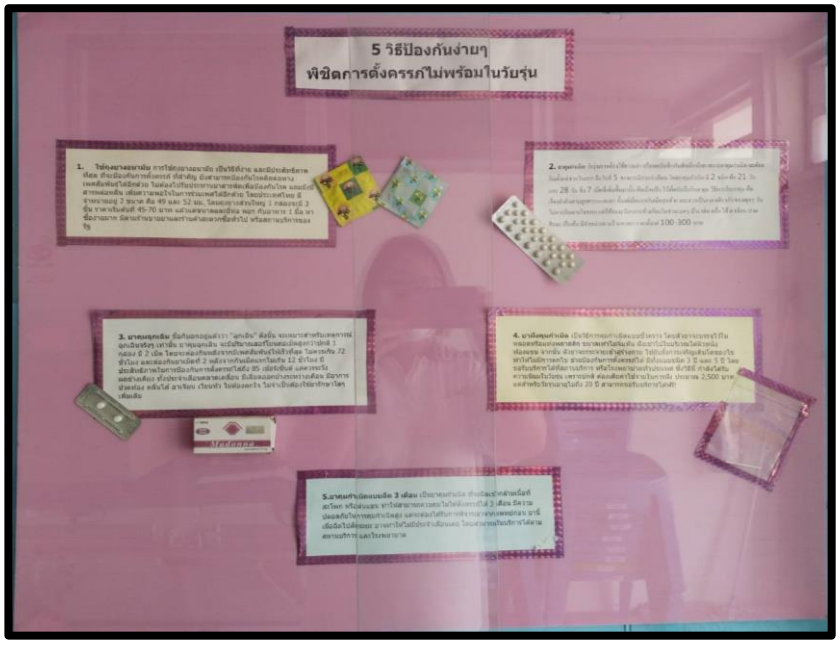





แบบฟอร์มการขอเผยแพร่ข้อมูลผ่านเว็บไซต์ของหน่วยงานในราชการ
โรงพยาบาลท่าใหม่ จังหวัดจันทบุรี
ตามประกาศโรงพยาบาลท่าใหม่
เรื่อง แนวทางการเผยแพร่ข้อมูลต่อสาธารณะผ่านเว็บไซต์ของหน่วยงาน พ.ศ. ๒๕๖๔
สำหรับหน่วยงานในราชการของโรงพยาบาลท่าใหม่

แบบฟอร์มการขอเผยแพร่ข้อมูลผ่านเว็บไซต์ของหน่วยงานในสังกัดโรงพยาบาลท่าใหม่

ชื่อหน่วยงาน : .....โรงพยาบาลท่าใหม่.....
วัน/เดือน/ปี : .....๑๓ . ธันวาคม ๒๕๖๕.....
หัวข้อ: เผยแพร่ข้อมูลข่าวประชาสัมพันธ์ปีงบประมาณ ๒๕๖๖
(โดยสรุปหรือเอกสารแนบ) :
เผยแพร่ข้อมูลข่าวประชาสัมพันธ์ปีงบประมาณ ๒๕๖๖
๒๕๖๕.....
Linkภายนอก: .....ไม่มี.....
หมายเหตุ: .....
.....
.....

ผู้รับผิดชอบการให้ข้อมูล

กิติมาพร เรืองเกตุ

(นางสาวกิติมาพร เรืองเกตุ)
ตำแหน่ง เจ้าพนักงานพัสดุ
วันที่๑๓เดือน..ธันวาคม.. พ.ศ. ..๒๕๖๕....

ผู้อนุมัติรับรอง

(นางนวรัตน์ เจริญมรรค)
ตำแหน่ง นักจัดการงานทั่วไปปฏิบัติการ (หัวหน้า)
วันที่๑๓เดือน..ธันวาคม...พ.ศ...๒๕๖๕....

ผู้รับผิดชอบการนำข้อมูลขึ้นเผยแพร่

ภัทรพรรณ ชายหาด

(นางสาวภัทรพรรณ ชายหาด)
ตำแหน่ง นักวิชาการคอมพิวเตอร์
วันที่๑๓เดือน..ธันวาคม...พ.ศ. ๒๕๖๕