

ช่องทางติดต่อ



ร้องทุกข์/ร้องเรียน/ขอคำปรึกษา

โรงพยาบาลท่าใหม่ จันทบุรี

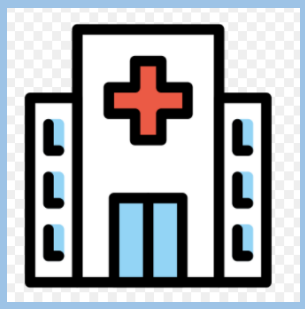

ติดต่อด้วยตนเองที่

โรงพยาบาลท่าใหม่ จันทบุรี

28 ถ.สรรพกิจ ต.ท่าใหม่

อ.ท่าใหม่ จ.จันทบุรี 22120



โทร.0 3943 1001

กลุ่มงานประกันสุขภาพ ฯ ต่อ128

กลุ่มงานการพยาบาลต่อ 142

กลุ่มงานบริหารทั่วไปต่อ119

โทรสาร.0 3943 1001 ต่อ117

Facebook : Thamai Hospital Chanthaburi



ตู้รับความคิดเห็นภายในโรงพยาบาล

เว็บไซต์โรงพยาบาลท่าใหม่ http://thamaihospital.ddnsthailand.com

หรือร้องเรียนด้วยตนเองที่ สำนักงานสาธารณสุขจังหวัดจันทบุรี โทร.0 3931 1166

ศูนย์ดำรงธรรมจังหวัดจันทบุรี สายด่วน โทร.1567

สายด่วนสำนักนายกรัฐมนตรี สายด่วน โทร.1111

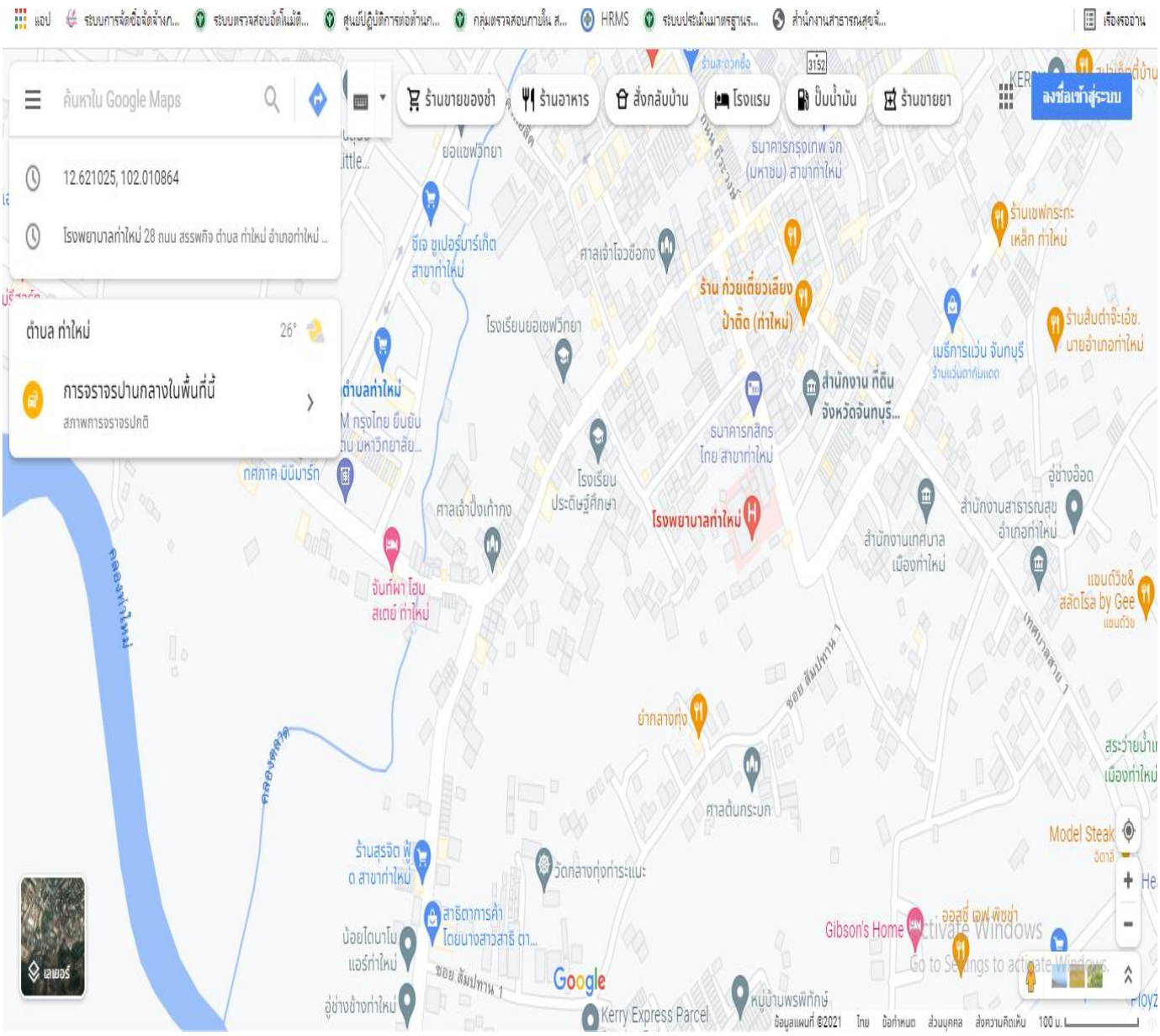

แอป
ระบบการจัดซื้อจัดจ้างก...
ระบบตรวจสอบอัตโนมัติ...
ศูนย์ปฏิบัติการต่อต้านก...
กลุ่มตรวจสอบภายใน ส...
HRMS
ระบบประเมินมาตรฐานร...
สำนักงานสาธารณสุขจั...
เรื่องรออ่าน
ค้นหาใน Google Maps
12.621025, 102.010864
โรงพยาบาลท่าใหม่ 28 ถนน สรรพกิจ ตำบล ท่าใหม่ อำเภอท่าใหม่ ...
ตำบล ท่าใหม่
26°
การจราจรปานกลางในพื้นที่นี้
สภาพการจราจรปกติ
ร้านขายของชำ
ร้านอาหาร
สั่งกลับบ้าน
โรงแรม
ปั๊มน้ำมัน
ร้านขายยา
ลงชื่อเข้าสู่ระบบ
ยอแซฟวิทยา
ซีเจ ซูเปอร์มาร์เก็ต สาขาท่าใหม่
ศาลเจ้าโจวซือกง
ร้าน ก๋วยเตี๋ยวเลียง ป้าติ๊ด (ท่าใหม่)
ร้านเชฟกระทะเหล็ก ท่าใหม่
ร้านส้มตำจิ๊ะเอ๋ช. นายอำเภอท่าใหม่
เมธีการแว่น จันทบุรี
ร้านแว่นตากันแดด
โรงเรียนยอเซฟวิทยา
สำนักงาน ที่ดิน จังหวัดจันทบุรี...
ธนาคารกสิกรไทย สาขาท่าใหม่
ตำบลท่าใหม่
ทศภาค มินิมาร์ท
โรงเรียนประดิษฐ์ศึกษา
โรงพยาบาลท่าใหม่
ศาลเจ้าปึ้งเท้ากง
จันท์ผา โฮมสเตย์ ท่าใหม่
สำนักงานเทศบาลเมืองท่าใหม่
สำนักงานสาธารณสุขอำเภอท่าใหม่
อู่ช่างอ๊อด
แซนด์วิช& สลัดโรล by Gee
แซนด์วิช
ยำกลางทุ่ง
ศาลต้นกระบก
สระว่ายน้ำเมืองท่าใหม่
Model Steak
วัดกลางทุ่งท่าระแนะ
ร้านสุรจิต ฟู้ด สาขาท่าใหม่
สาธิตาการค้า โดยนางสาวสาธิ ตา...
น้อยไดนาโมแอร์ท่าใหม่
อู่ช่างช้างท่าใหม่
Gibson's Home
ออสซี่ เจฟ พิซซ่า
Google
Kerry Express Parcel
หมู่บ้านพรพิทักษ์
ข้อมูลแผนที่ ©2021
ไทย
ข้อกำหนด
ส่วนบุคคล
ส่งความคิดเห็น
100 ม.
เลเยอร์

ข้อมูลการติดต่อหน่วยงาน

thamaihospital.ddnsthailand.com/thamai/thamai-main/contact.php



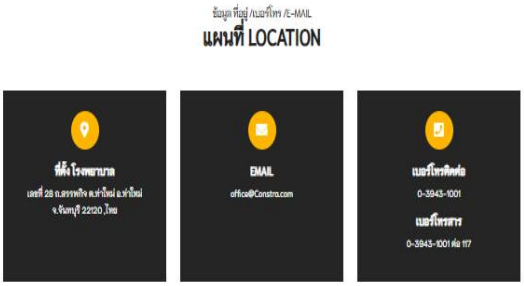



แบบฟอร์มติดต่อเรา

ชื่อ

อีเมลล์

ข้อความของคุณ

Message